

我が家の朝顔帳 2024 暑さと局所豪雨が日本各地を襲う 2024 夏の記録

過酷な本年夏の始まり 夏の朝を爽やかにしてくれる朝顔

2024.7.26.

2024年7月14日-7月24日の記録



夏の朝を爽やかにしてくれる朝顔
一輪一輪 違った顔を見せてくれる
ふう〜と息を吹きかけ、清々しい夏の朝を楽しむ
嬉しい朝顔の夏到来 本年初めて一輪花を咲かせました

朝顔と共にやってくる清々しい朝
うまい空気を胸一杯
今日も一日 元気にと自らを励ます

どんな朝顔帳ができるのか 本年の朝顔帳
厳し夏の清涼剤になればと我が家の朝顔帳届けます

鉢植えの京朝顔「百々」 2024.7.14.
霧雨の朝 花びらに雨粒を乗せて
本年初めての朝顔

梅雨の真ただ中 各地で局所豪雨と灼熱の夏日を繰り返す中、7月14日早朝

ピンクの花びらに雨粒を乗せた朝顔一輪 本年最初の朝顔が咲きました。

早朝 期待一杯 夏の朝を爽やかにしてくれる数々の朝顔 葉っぱの陰に隠れていた朝顔も朝顔に顔を寄せ、
ふう〜と息を吹きかけると花びらを精一杯広げてくれる。今年はどうな風な朝顔帳ができるか 楽しみ。

7月21日には梅雨も明けましたが、夏日と局所豪雨が襲い掛かる本年の夏を綴る朝顔帳

厳しい夏を乗り越える清涼剤 7月24日までを収録 スライド動画とPhoto Albumに

2024.7.26.作成 by Mutsu Nakanishi

我が家の朝顔帳 2024 2024 夏の記録

2024.7.26.

過酷な本年夏の始まり 夏の朝を爽やかにしてくれる朝顔

2024年7月14日-7月24日の記録

【web File】 <https://infokkna2.com/ironroad2/2024htm/walk21/R0608Asagao2024Aweb.pdf>

【Photo Album】 <https://infokkna2.com/ironroad2/2024htm/walk21/R0608Asagao2024Aphoto.pdf>

【スライド動画】 <https://infokkna2.com/ironroad2/2024htm/walk21/R0608Asagao2024A.mp4>

◆ 和鉄の道・Iron Road HP Monthly: <https://www.asahi-net.or.jp/~zp4m-nkns/monthiyindex.htm>

2024年朝顔帳【1】 2024年夏

夏の朝を爽やかにしてくれる朝顔
一輪一輪 違った顔を見せてくれる
ふか〜と息を吹きかけ、清々しい夏の朝を楽しむ
まだ梅雨の明けぬ今日の朝
本年初めて 一輪花を咲かせました

2024.7.14.

梅雨の7月14日 ~ 8月盛夏

夏の朝を爽やかに 2024夏

2024.7.26.by Mutsu Nakanishi

2024年我が家の朝顔帳 <1> 2024.7.14.-7.24.

From Kobe Mutsu Nakanishi



7月14日 霧雨の朝
本年初めての朝顔が咲きました
雨粒を乗せたピンクの京朝顔「百々」の開花で
本年の朝顔帳のスタートです



鉢植えの京朝顔「百々」 2024.7.14.
霧雨の朝 花びらに雨粒を乗せて
本年初めての朝顔が咲きました



鉢植えの京朝顔「百々」 2024.7.14.
霧雨の朝 花びらに雨粒を乗せて
本年初めての朝顔



鉢植えの京朝顔「百々」 2024.7.14.
霧雨の朝 本年初めての朝顔が咲きました



2024.7.16.



2024.7.16.



2024.7.16.



門前でまるでブローチみたいな花が咲きました。
花友数人で花を育てていて、花の摘み取る時期でそれぞれ色が変わりゆくので、楽しみ。ドライフラワーにしてクリスマスシーズン花友それぞれのリースに飾り付けるという。どんなリースが撮つても作られるのか楽しみです。

2024.7.16.



2024.7.17.



2024.7.17.朝
京朝顔
万博藤霞 & 雪の円山



2024.7.17.
京朝顔 万博藤霞



2024.7.17.
京朝顔 万博藤霞

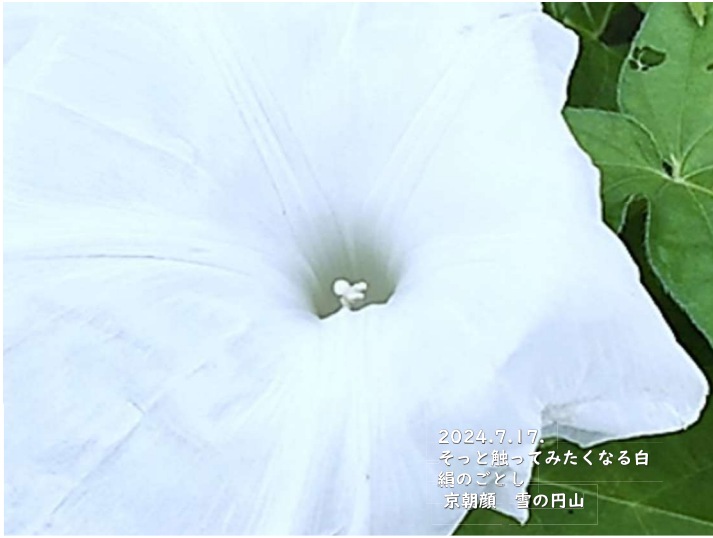

2024.7.17.
そっと触ってみたくなる白
絹のごとし
京朝顔 雪の円山



2024.7.17.
そっと触ってみたくなる白
まるで やわらかい絹のごとし
京朝顔 雪の円山



2024.7.17.
京朝顔 雪の円山



2024.7.18.午前 田植えから約1ヶ月
青田を夏の風が吹き抜けてゆく 西神戸櫛谷の里景色



眼下に広がる須磨海岸
澄み渡る大阪湾生駒山を背に神戸の街が奥へと広がっています
2024.7.18.午後 旗振り山より こんなに鮮やかなPhoto これも久しぶり



澄み渡る大阪湾 生駒山-葛城・金剛-和泉山脈の山々のうしろに和歌山の峰々

2024.7.18.午後 2024.7.18.午後 旗振り山より
関西ではまだ梅雨が明けぬが中部・関東でも梅雨明け
爽やかな風が須磨でも吹き抜け、大阪湾・播磨灘とも澄み渡る明石海峡の向こうに小豆島が三つ山と見える



2024.7.18.午後 暑い夏の強い 縦走路の傍では 奥百合が咲いていました
西六甲須磨 高倉山で



2024.7.19.
何度見ても美しい純白「雪の円山」



2024.7.19.
京朝顔 雪の円山



小野市ひまわりの丘へ行ってきました 2024.7.19.

播磨の小野市ひまわりの丘のひまわり畑 2024.7.19.
背後 左から右へ青野が原の丘が伸び、その奥正面に「加西アルプス 竜坊山・笠松山」が遠望
丘の奥直ぐに国道175号線沿い、丘のすぐ近くに国宝「浄土寺」があります

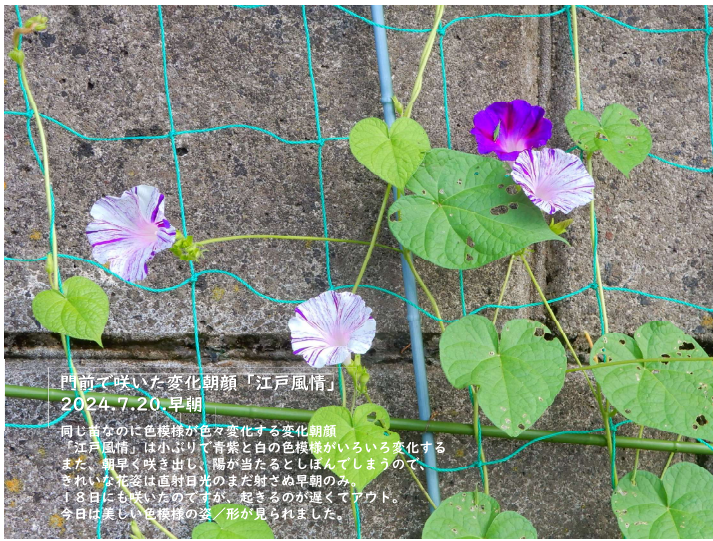

門前で咲いた変化朝顔「江戸風情」
2024.7.20.早朝

同じ苗なのに色模様が色々変化する変化朝顔「江戸風情」は小ぶりですが青紫と白の色模様がいろいろ変化する。また、朝早く咲き出し、雨が当たるとしぼんでしまうので、きれいな花姿は直射日光のまだ射さぬ早朝のみ。18日にも咲いたのですが、起きるのが遅くてアウト。今日は美しい色模様の姿、形が見られました。



門前で咲いた変化朝顔「江戸風情」
2024.7.20.早朝



門前で咲いた変化朝顔「江戸風情」
2024.7.20.早朝



今日は庭の朝顔はお休み

花粉をつけてやる時期に雨が降り、
家内が心配していた庭のトウモロコシ
実もすくすく育っています。

2024.7.20.早朝

茎の先にある雄蕊の花粉を茎の下部の葉にある雌花に互いに付け合せて実ができます。この白い毛が一本一本がトウモロコシの実の一つ一つにつながっているという。こっちは待ち遠しい。

トウモロコシの雌花部



他の株の花粉をどうやって



久しぶり庭で鮮やかなピンクの朝顔
京朝顔「花一番」元気倍増です
2024.7.21.早朝



京朝顔「花一番」
そつと花びらの中を覗き込む
2024.7.21.早朝



庭に面した部屋の網に巻きつけた弦でも
変化朝顔「江戸風情」の花が咲きました。
2024.7.21.早朝



部屋から眺める庭の朝顔 今日元気にと
毎日 晴天の酷暑が続く朝
関西も もう梅雨があけるだろう
2024.7.21.早朝

ひまわりの夏 2024

酷暑の夏を元気で
お見舞い申し上げます

体調変化や天候変化にもご留意ください

関西も7月21日梅雨が明け
God be with You!!
2024年8月 From Kobe
Mutsu Nakanishi



2024.7.19. 小野市ひまわりの丘で



梅雨が明けた昨夜は本当に暑い夜
朝の清々しい朝を待ち兼ねて
変化朝顔「江戸風情」が花を咲かせました
2024.7.22.早朝 門前で



梅雨が明けた昨夜は本当に暑い夜
朝の清々しい朝を待ち兼ねて
京朝顔「花一番」が花を付けました
2024.7.22.早朝 門前で



梅雨が明けた昨夜は本当に暑い夜
朝の清々しい朝を待ち兼ねて
鮮やかピンクの花の真ん中へ流れる白い筋模様
そっと顔を近づけてのぞき込む
門前で京朝顔「花一番」が花をつけた
2024.7.22.早朝 門前で



早朝から日増しに蝉の鳴き声が
大きく聞こえるようになりました。
樹に止って鳴く姿があちこちに
昼間は暑くて……
明日はもう土用の丑の日
2024.7.23.朝



庭の日陰の片隅で
まだ枯れずに美しい花を咲かせている紫陽花。
眺めるだけで夏の暑さを忘れさせてくれる。
明日はもう土用の丑の日 今日一日がんばらねば……と
2024.7.23.朝



葉に隠れて透き通る水色 京朝顔「碧水」が2輪が重なって
咲きました。残念なことに一輪は昨日の見落としか……
顔を近づけ、ふっと息を吹きか、花を愛でる。
花弁が割れていますが、うれしい朝顔です
2024.7.23.朝



京朝顔「碧水」が2輪が重なって
残念なことに一輪は昨日の見落とし
でも、こんなPhot景色にも 2024.7.23.朝



透き通る水色が清々しい京朝顔「碧水」
2024.7.23.朝



透き通る水色が清々しい京朝顔「碧水」
2024.7.24.朝 また月の朝も一輪 きれいな青の嬉しい朝



今朝も小ぶりの江戸の変化朝顔「江戸風情」が幾つ
お花を付けています。 門前のお出迎え
2024.7.23.朝

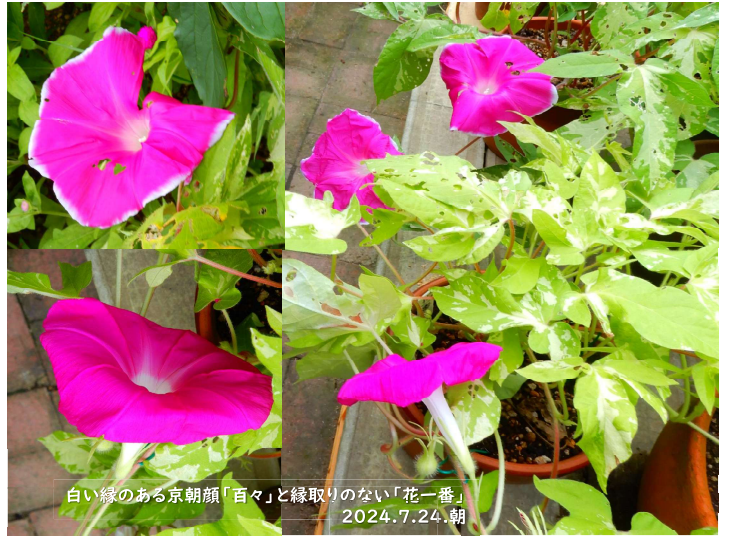

白い縁のある京朝顔「百々」と縁取りのない「花一番」
2024.7.24.朝



今朝も変化朝顔「江戸風情」が幾つも
違った姿で花を咲かせて門前のお出迎え
今日も一日 元気にと
2024.7.25.朝



山崎断層帯の山中を佐用・千種へ伸びる県道53号切窓峠下 山崎町青木の里の「スイートコーン」の直売 目の前がトウモロコシ畑。毎年佐用のひまわり畑へ行く楽しみの一つ。当たり前外れないおいしさ。今年も朝早く出かけて、うれしいゲット。孫たちの土産に。かつて青森岩木山山麓の「獄キミ」を送ってもらっていましたが、青木の里の「スイートコーン」はかつて何度も出かけた青森の夏をも思い出も運んでくれる 2024.7.25.青木の里で



控用川が流れるわたらの郷の河津桜のひまわり畑
佐用 林崎のひまわり畑 本年も元気な顔に集合ませよ 2024.7.25



2024年我が家の朝顔帳 (1) 2024.7.14.-7.24.

From Kobe Mutsu Nakanishi

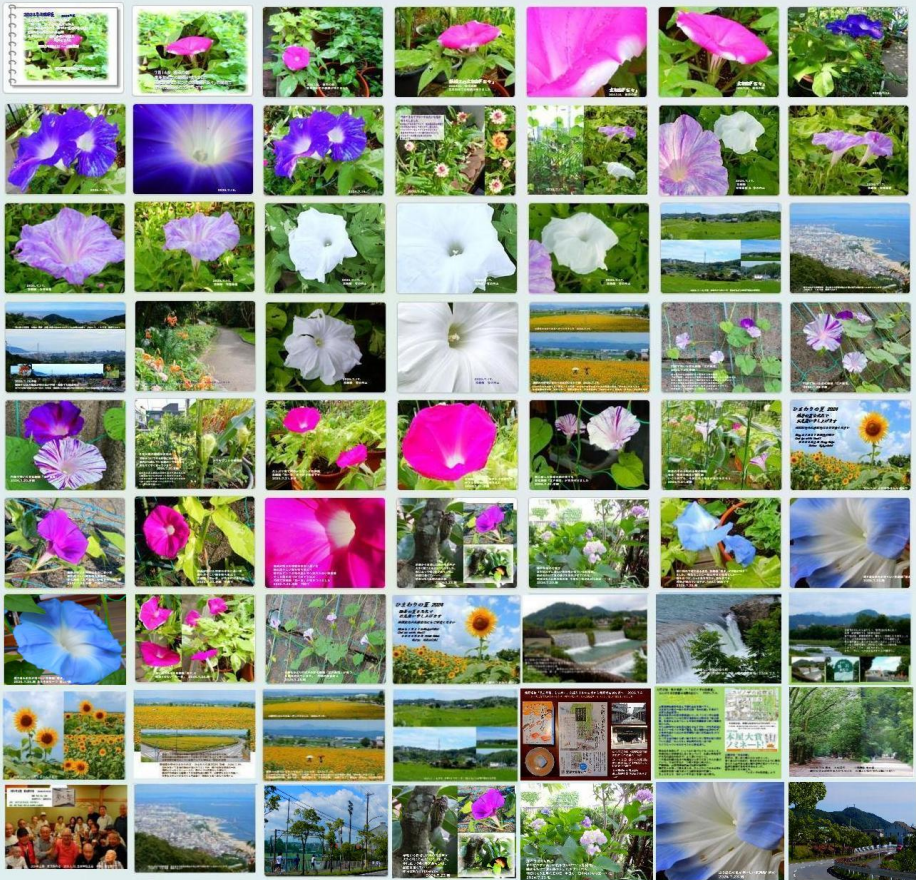

我が家の朝顔帳 2024 2024夏の記録
過酷な本年夏の始まり 夏の朝を爽やかにしてくれる朝顔
2024年7月14日 - 7月24日の記録

2024.7.26.

【web File】 <https://infokkna2.com/ironroad2/2024htm/walk21/R0608Asagao2024Aweb.pdf>

【Photo Album】 <https://infokkna2.com/ironroad2/2024htm/walk21/R0608Asagao2024Aphoto.pdf>

【スライド動画】 <https://infokkna2.com/ironroad2/2024htm/walk21/R0608Asagao2024A.mp4>

◆ 和鉄の道・Iron Road HP Monthly: <https://www.asahi-net.or.jp/~zp4m-nkns/monthiyindex.htm>